

Gymnase LA FRATERNELLE
à Bourgoin-Jallieu (2009-2010)

Travaux de chauffage, ventilation, plomberie
294 565,00 €uros TTC

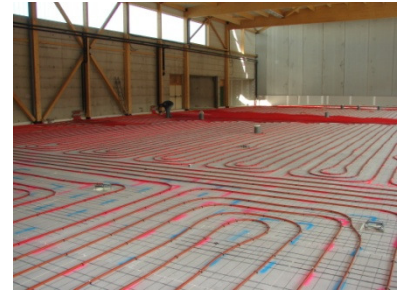

Maître d'ouvrage

Mairie de Bourgoin-Jallieu
38000 BOURGOIN-JALLIEU

Architecte

ARCHICUBE
57 Rue de la République – BP 16
38301 BOURGOIN-JALLIEU
Cedex
Tél : 04.74.93.09.45

BET Fluides

JPG CONSEIL
Rue des Sources Cidex 112A
38920 CROLLES
Tél : 04.76.08.97.62

Entreprise Générale

CHANUT Entreprise
2à Rue Molière – BP 95
38303 BOURGOIN-JALLIEU
Cedex

Descriptif des travaux réalisés

Construction d'un gymnase et extension de la Fraternelle

- **Chaufferie gaz 300 kW**
- **Plancher chauffant (1 400 m²) dans le gymnase et salle de pan**
- **Chauffage des autres locaux par radiateurs (type plinthe pour les vestiaires)**
- **Centrale de traitement d'air double flux dans salle fitness et salle de pan**
- **Aérothermes dans la salle multi-activités**
- **Production ECS par accumulation 800 litres**
- **Réseaux EF/ECS et appareillage sanitaire**